Colegios
"El Valle"

Educando para el siglo XXI con los valores de siempre

Sanchinarro

www.colegioselvalle.es

COLEGIO DEL MUNDO ib

Centro Concertado Bilingüe

Colegio “El Valle”

Un proyecto educativo consolidado que ha educado a varias generaciones de alumnos y que actualmente cuenta con la confianza de más de 3.000 familias.

Colegio "El Valle" es un centro privado concertado que se distingue por las siguientes características:

• Es un **centro laico, no confesional** y no adscrito a ningún tipo de ideología política o grupo social.

• Cuenta con un proyecto educativo que se caracteriza:

- Por la aplicación de un programa exclusivo de enseñanza.
- Por ser un **colegio bilingüe**, por la enseñanza de la lengua inglesa desde la primera etapa de Educación Infantil, con un horario ampliado según niveles, profesorado bilingüe y profesores nativos.
- Por un **proyecto lector** avanzado que atiende a todas las tipologías lectoras.
- Por una **continuidad entre las etapas educativas** para que los alumnos progresen con naturalidad.
- Por una **atención individualizada**, según las necesidades, capacidades, dificultades y peculiaridades del alumno: aulas de ayuda, apoyo académico, planes de estudio personales...
- Por un **proyecto deportivo** que busca el desarrollo global de la persona y la participación colectiva.
- Por el uso diario de las **nuevas tecnologías** de la educación y aulas dotadas de los medios para desarrollarlas.

• Contamos con un **profesorado comprometido** con el proyecto, consciente de la importancia de su trabajo en equipo y en proceso de formación continua.

• Unas **modernas instalaciones** pensadas para los alumnos, entre las que destacan: patios techados y pistas deportivas cubiertas, piscina climatizada, pabellón polideportivo, amplio comedor con cocina propia, salas de tutoría...

NUESTRO PROYECTO EDUCATIVO

La Educación en Valores es el eje de nuestro proyecto

Nuestro objetivo es complementar la educación que los alumnos reciben de sus padres proporcionando una formación basada en valores, imprescindible para convivir en la sociedad de hoy y en la de mañana.

DEPARTAMENTO DE ORIENTACIÓN

La orientación es un proceso mediante el cual se ayuda y aconseja al individuo a fin de que logre el **máximo desarrollo personal** y la mejor contribución a la sociedad.

Trabajamos en equipo para lograrlo: tutores, pedagogos, Departamento Médico, psicólogos, logopedas, especialistas en audición y lenguaje y educación especial.

Las actuaciones del Departamento se dividen en **tres ámbitos**: alumnos, padres y profesores.

Actividades:

- Entrevistas individuales con familias y alumnos.
- Plan de Acción Tutorial.
- Asesoría de profesores-tutores.
- Proyecto Educación en Valores.
- Atención a la diversidad.
- Baterías de test individuales y colectivos.
- Aulas de Refuerzo Educativo
- Aulas de Ayuda.
- Semana de la Salud.
- Semana de la Orientación Profesional y Vocacional.
- Jornadas de la Solidaridad.
- Interacción con departamentos especializados externos.

ACCIÓN TUTORIAL

El tutor es una **figura cercana** que interviene directamente en la formación del alumno, es quien conoce su situación personal, sus **logros académicos** y se encarga de la **relación entre colegio y familia.**

Dentro del **Departamento de Orientación** y en función de las particularidades de cada alumno, el tutor establece el **itinerario de formación más adecuado,** colaborando con ellos y con sus padres en las **decisiones** que deban tomar.

El tutor es el responsable de la **socialización del alumno** dentro de su grupo-clase, es el encargado de dirigir las Juntas de Evaluación de su grupo, y es quien fomenta la participación de su clase en el conjunto de actividades que realiza el colegio.

Nuestro colegio fomenta la **relación natural, fluida y fructífera** entre tutor y familia.

DEPARTAMENTO MÉDICO

El **Departamento Médico** forma parte del **Proyecto Educativo** del colegio. Su cometido es velar por el bienestar de los alumnos del colegio, educar y asesorar a los distintos protagonistas educativos sobre la formación para la salud.

Hay que destacar entre sus funciones y tareas la elaboración y **supervisión de los menús y las dietas, el reconocimiento médico** y elaboración de informes, atención a urgencias, seguimiento de la evolución de las lesiones escolares, reconocimiento específico para equipos deportivos y actividades específicas, e impartir **charlas informativas** directamente a los alumnos, atención a las familias.

PROYECTO OLIMPIA

En nuestros centros escolares, la educación física desempeña un papel fundamental dentro de la formación conceptual y actitudinal que reciben nuestros alumnos.

Desde educación infantil, el área de Educación Física educa las capacidades motrices de nuestro alumnado, ello supone **desarrollar destrezas y habilidades instrumentales** que perfeccionen y aumenten su capacidad de movimiento, **profundizar en el conocimiento de la conducta motriz y asumir valores, actitudes y normas** con referencia al cuerpo. Pero la educación a través del cuerpo y el movimiento no se reduce a aspectos meramente motrices, sino que implica además, **aspectos expresivos, comunicativos, afectivos y cognitivos**.

A lo largo de la etapa educativa los alumnos de nuestro centro participan en las siguientes actividades: Ligas Internas, Trofeo de Natación, PequeValleolimpia, Valleolimpia, Semana de Esquí, actividades en la naturaleza, Campamentos y Campamentos Urbanos.

NATACIÓN

Nuestros centros disponen de piscina climatizada para el desarrollo de actividades acuáticas para niños y adultos. Los alumnos realizan la actividad de natación desde los tres años, formando parte de la asignatura de Educación Física.

CLUB DEPORTIVO ELEMENTAL "El Valle"

Todo esto no tendría ningún significado ni valor sin otras actividades deportivas que se desarrollan fuera de nuestro horario escolar a través de nuestro **Club Deportivo**. Por ello, la implicación de todos y cada uno de los componentes de la comunidad escolar y educativa es necesaria para que nuestro proyecto pueda continuar en un futuro.

Las actividades que engloban en la actualidad nuestro Club son: fútbol sala, fútbol, unihockey, natación, judo, gimnasia rítmica, taekwondo y la sección de montaña. Estas actividades tienen carácter municipal federado e interno, como la creación de Liga Intercoles para los más pequeños en las disciplinas de baloncesto y fútbol sala, a la cual damos cabida a otros centros de la Comunidad de Madrid.

El C.D.E. "El Valle" incluído también en el PROYECTO OLIMPIA, albergará próximamente el Proyecto PADAR (Proyecto de Ayuda a Deportistas de Alto Rendimiento).

CENTRO DEPORTIVO

Nuestro Centro Deportivo da cabida da todas aquellas actividades que no tienen carácter competitivo tanto para adultos como para niños, como son: natación, baile, danza moderna, pilates y aeróbic.

NUEVAS TECNOLOGÍAS

En el **Colegio "El Valle"** el uso de la **Tecnología de Información y Comunicación** (TIC) es cotidiano. Todas las aulas están **dotadas de un equipo completo** de ordenador, cañón de proyección, pizarra digital interactiva y multimedia. Además el Colegio dispone de tres **aulas de informática**, un **aula multimedia** especializada y Sala de Usos Múltiples con **dotaciones audiovisuales**.

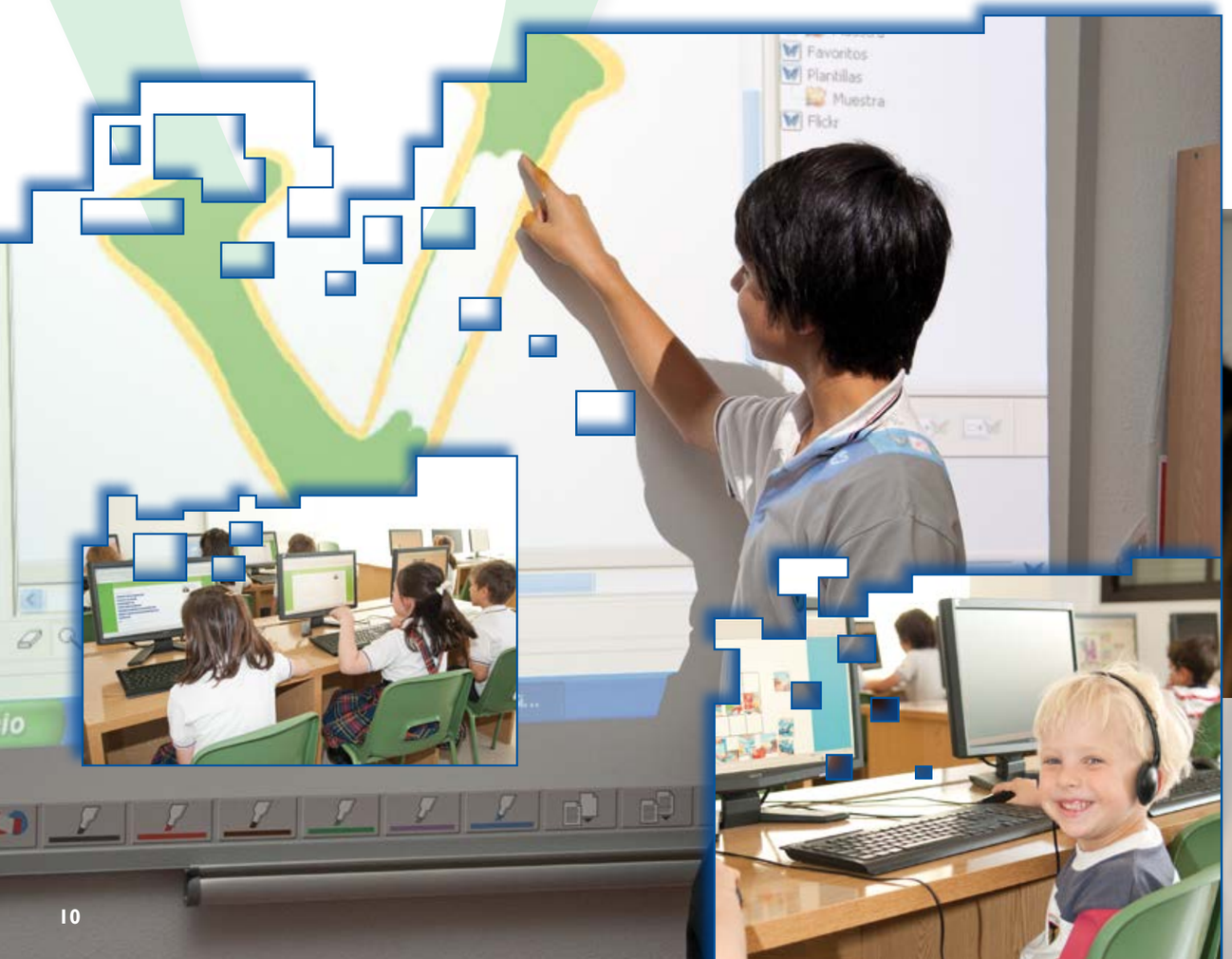

ACTIVIDADES EXTRAESCOLARES

Educar en el Ocio y el Tiempo Libre

- Escuela de Idiomas: clases de Inglés, Alemán y Chino, impartidas por profesores nativos.
- Escuela de Música: Guitarra, Violín, Flauta, Violonchelo, Música en movimiento, Lenguaje musical...
- Actividades Culturales: Actividades teatrales, Ajedrez, Animación a la lectura, Danza Clásica y Moderna, Informática, Plástica, Psicomotricidad...

PROYECTO LECTOR “ALEJANDRÍA”

En el Colegio “El Valle” contamos con un proyecto lector que tiene en cuenta todas las dimensiones de la lectura: la **lectura instrumental**, la **lectura para el aprendizaje** y la **lectura como placer.**

Realizando un seguimiento de la **velocidad lectora** y de la **comprensión lectora** (lectura eficaz) a lo largo de toda la etapa de aprendizaje de esta destreza básica vamos enseñando la correcta lectura instrumental necesaria para la vida.

Mediante una atención especial a las **técnicas de resumen**, **exposición de ideas** principales y secundarias, **esquemas** de la estructura de textos, búsqueda de la cohesión y coherencia de las partes del mismo, etc. adquirimos la lectura necesaria para el estudio, el aprendizaje y la actividad intelectual.

A través de la **lectura de textos creativos y literarios** y el acercamiento a la magia del libro antes, durante y después de la lectura y las múltiples actividades lúdicas y también **comentarios de texto** entre los mayores nos acercamos a la literatura y a la lectura del placer y del ocio.

Y tenemos una certeza. A leer se aprende leyendo.

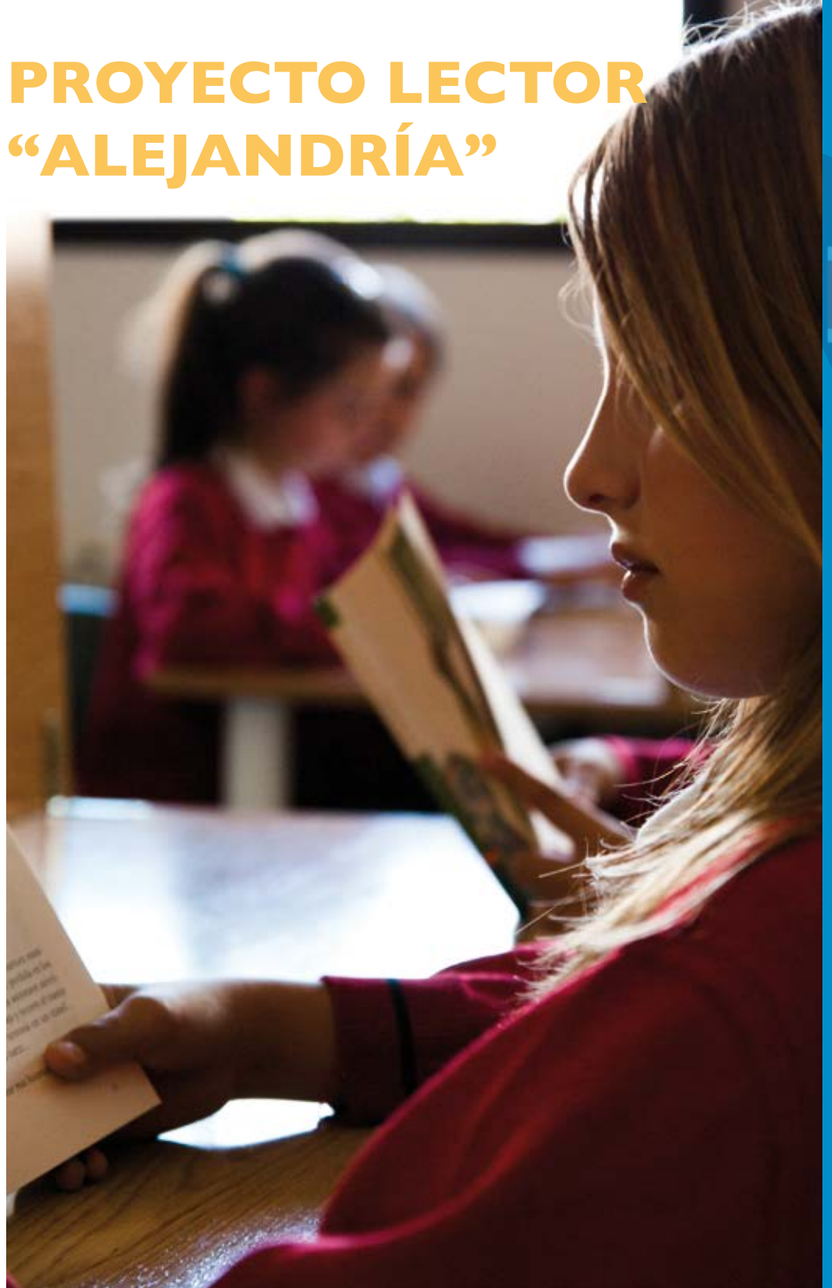

BILINGÜISMO

El Valle, un colegio bilingüe

“Bilingüe” es la persona que, además de su lengua materna, tiene una competencia parecida en otra lengua y es capaz de utilizar una u otra en cualquier circunstancia con eficacia.

En el Colegio “El Valle” creemos que nunca es demasiado pronto, o tarde, para aprender un nuevo idioma. Cuanto más pequeño sea el niño, más facilidades tendrá para escuchar, familiarizarse, aprender otro idioma y **convertirse en bilingüe.** En un mundo cada vez más global, el dominio de un segundo idioma les abrirá las puertas al mundo académico y profesional.

Por otro lado mantenemos que los niños expuestos a varios idiomas **son más creativos y desarrollan mejor las habilidades, destrezas y resolución de problemas.**

El bilingüismo no sólo supone el aprendizaje de un nuevo idioma, sino que también sabemos que la **multiplicidad de culturas y de lenguas** representa una riqueza incalculable y un empujón hacia el progreso. Otro idioma trae raíces, valores, cultura y toda una historia a los niños.

Contamos con **profesores nativos** para la práctica del inglés oral desde Educación Infantil hasta Bachillerato.

Todo ello con una oferta amplia de actividades extraescolares en todas las etapas educativas mediante la Escuela de Idiomas con profesores nativos y la existencia de un evento anual en que el colegio gire en torno al inglés, como es la **Semana Cultural Inglesa**.

Centro Concertado Bilingüe

EDUCACIÓN INFANTIL

- 1° Ciclo: INNOVACIÓN EN EDUCACIÓN INFANTIL

En primer ciclo de Educación Infantil impartimos inglés **a partir de un año** (media hora, tres días a la semana), **y con dos años** media hora todos los días. Todas las clases estarán impartidas por **profesores especialistas** en inglés quienes además utilizarán las pizarras digitales dentro del aula, haciendo clases más atractivas y motivadoras para los alumnos a estas edades.

- 2° Ciclo:

El **Colegio "El Valle"** ha elaborado un programa de bilingüismo basado en fomentar la comprensión y la expresión oral partiendo de un **aprendizaje natural** de los idiomas.

A partir de 2° ciclo de Educación Infantil impartimos **clases diarias de una hora** con una metodología lúdica. Contamos **con profesores titulados bilingües y con el apoyo de profesores auxiliares nativos.**

Utilizamos el **método Floppy´s Phonics**, un método completo de lectoescritura que consiste en aprender a leer y a escribir de una manera multisensorial, divertida y atractiva para los niños.

Phonics conlleva el uso de un material propio con libros y recursos adicionales para poder utilizarlo con **las pizarras digitales al alcance de los alumnos dentro del aula** y facilitarles de esta manera un mejor aprendizaje del inglés.

EDUCACIÓN PRIMARIA

- Impartimos **nueve horas semanales** en inglés, repartidas en diferentes asignaturas, como son **Arts and Crafts y Science**.

- Contamos con un equipo de **profesores bilingües y profesores nativos auxiliares**, quienes sirven de apoyo lingüístico imprescindible para la **familiarización auditiva y expresiva** en un segundo idioma.

- Utilizamos una metodología con **pizarras digitales interactivas** (PDI), proyectores, equipos multimedia e Internet en el aula, esenciales y cotidianas dentro del aula.

- **Exámenes externos del Trinity College y Cambridge por niveles**: Starters, Movers y Flyers. Formación a los alumnos para pasar con éxito dichos exámenes.

- **Tutores específicos de inglés** para tener y dar información directa sobre la evolución del aprendizaje del idioma a las familias.

BILINGÜISMO

EDUCACIÓN SECUNDARIA Y BACHILLERATO

- Nuestro objetivo es **adelantarnos a la implantación del bilingüismo oficial** en esta etapa educativa.

- **En ESO impartimos siete horas semanales de inglés en primer ciclo y seis horas en segundo ciclo.** Dos de ellas se dedican al inglés oral tanto en audición como en expresión con **ayuda de profesores nativos auxiliares.**

- Utilizamos los mejores recursos materiales y técnicos: pizarras digitales interactivas (PDI), proyectores, equipos multimedia, acceso a Internet, filmoteca, etc…

- Mantenemos **contacto e intercambios con colegios del Reino Unido y de Alemania, y se programan viajes a Inglaterra o Irlanda** para asegurar el contacto directo con la realidad social y cultural angloparlante.

- Exámenes externos a través del **Trinity College y Cambridge.**

- **En Bachillerato** se imparten **siete horas de inglés y refuerzo y ampliación del inglés oral con el apoyo de un profesor nativo.**

ACONTECIMIENTOS IMPORTANTES DEL CURSO ESCOLAR

- Día de los abuelos.
- Halloween.
- Festival de Navidad.
- Jornadas Solidarias
- Semana del deporte.
- Carnaval.
- Torneos deportivos.
- Curso de esquí.
- Valleolimpia/Pequeolimpia.
- Semana del libro infantil y juvenil.
- Concursos académicos.
- Camino de Santiago.
- Viajes de estudio y multiaventura.
- Talleres para padres.
- Convivencias.
- Imposición de Becas de Bachillerato.
- Día de Puertas Abiertas.
- Campamentos de verano.
- Excursiones.
- Semana de la Orientación Académica y Profesional.
- Semana de la Salud.
- Día de San Isidro.
- Semana Cultural Inglesa.
- Viaje de estudios a Inglaterra e Irlanda.

INSTALACIONES

- Pistas polideportivas.
- Pabellón cubierto.
- Piscina climatizada.
- Sala de Usos Múltiples.
- Aulas de informática.
- Sala de audiovisuales.
- Biblioteca escolar.
- Laboratorios.
- Aula de Tecnología.

SERVICIOS

- Comedor con cocina propia.
- Guardería de mañana y tarde.
- Gabinete médico.
- Gabinete Psicopedagógico.
- Seguro de accidentes.
- Transporte escolar.

Educación Infantil
Primer Ciclo 18 Meses a 3 Años
Segundo Ciclo 3 a 6 Años

Educación Primaria 6 a 12 Años

Educación Secundaria Obligatoria 12 a 16 Años

Bachillerato 16 a 18 Años

PROYECTO “KIANDA” EDUCACIÓN INFANTIL

Un proyecto basado en la Estimulación Temprana

Colegio “El Valle”, consciente de la importancia de los primeros años de vida en el aprendizaje, ha sido pionero en la elaboración de un proyecto propio que atiende al desarrollo integral del niño.

ESTIMULACIÓN TEMPRANA

Es un método pedagógico que favorece el desarrollo intelectual del niño a través de unas actividades diarias:

- Bits de inteligencia.
- Audiciones musicales.
- Circuitos de psicomotricidad.
- Natación.

METODOLOGÍA

- Atención a las necesidades individuales y ritmos de aprendizaje de cada niño.
- Enseñanza globalizada.
- Enseñar a pensar y dejar hacer.
- Orientaciones mensuales para padres.
- Trabajo con pizarras digitales interactivas (PDI) en todas las aulas.
- Todas las aulas de 1er Ciclo de Ed. Infantil están **dotadas de profesor y auxiliar**.

MÉTODO DE LECTOESCRITURA Y CÁLCULO

- Proyecto propio basado en el método mixto de aprendizaje (analítico-global).
- Este proyecto garantiza en un 99% el acceso a la lectoescritura de nuestros alumnos al terminar la etapa de Educación Infantil.
- Libros y cartilla propios *“El Valle de las letras”* y *“El Valle de los números”*.

EDUCACIÓN EN VALORES

Para el aprendizaje de los valores en edades tempranas contamos con un proyecto elaborado por el equipo de profesores de Educación Infantil. A través de un personaje llamado TAMO los niños aprenden sus primeros valores.

INGLÉS

- Proyecto propio.
- Clases diarias.
- Profesores nativos y bilingües.
- Método Floppy´s Phonics: método de lecto-escritura que consiste en aprender a leer y escribir de manera multisensorial, divertida y atractiva.
- Metodología con recursos multimedia.

SIESTA Y MERIENDA

Hasta los tres años los alumnos duermen la siesta y meriendan en el aula. **Sus propios profesores y auxiliares son los encargados** de acompañar a los alumnos en estos periodos.

EDUCACIÓN PRIMARIA

Enseñando hábitos para el futuro

Se persigue un **crecimiento intelectual del alumno** que abarque aspectos tradicionales intelectuales como razonar, pensar, autorreflexionar, convivir… Siempre desde un enfoque global.

La organización de la etapa en tres ciclos desea adaptar el proceso de enseñanza a los diferentes ritmos de desarrollo y aprendizaje. Sin fisuras entre el resto de etapas.

Impartimos **un tercio del currículum en inglés**, en distintas áreas como son English, Science y Arts and Crafs.

Educación en Valores

Participamos en programas y proyectos de gran interés, como el **"Proyecto Protegiéndote"**, **"Proyecto Olimpo"**, **"Educación Vial"** y **"Educación para la Salud"**.

Deporte

Además de las clases lectivas y de natación, el **departamento de Educación Física** se ocupa de promocionar el deporte entre los alumnos mediante **ligas internas**, en las que en horario lectivo, todos los alumnos participan en la competición representando a su clase.

- **Horario ampliado** en cinco sesiones lectivas semanales.
- **Apoyo** para alumnos con necesidades puntuales.
- Aulas de **Refuerzo Educativo**.
- **Aulas de Ayuda**.
- A través del **bilingüismo** conseguimos una educación integrada y coherente dotando a nuestros alumnos de las destrezas en comprensión y expresión oral y escrita.
- **Libros elaborados** por nuestro Departamento de Inglés.
- Iniciación al segundo idioma extranjero: **Alemán** a partir de 5º Educación Primaria.
- **Más periodos lectivos** en áreas instrumentales básicas como Lengua, Matemáticas o Conocimiento del Medio.
- Proyectos propios: lectura eficaz, cálculo mental, entrenamiento lector, estimulación temprana…

EDUCACIÓN SECUNDARIA

Educando para tomar decisiones con responsabilidad

PROGRAMA DE ESTUDIOS

- Coordinación con Educación Primaria sobre evolución de alumnos.
- Ampliación de horario semanal en cinco sesiones lectivas.
- Dos horas más de inglés dedicadas a la práctica oral por profesores nativos.
- Mayor optatividad y opcionalidad según los intereses personales del alumno.

- Clases en horario de mañana y tarde.
- Talleres de salud, sexualidad y alimentación.
- Enseñanza del alemán como segundo idioma extranjero (optativo).

EDUCACIÓN PARA LA LIBERTAD, LA RESPONSABILIDAD Y EL ÉXITO ESCOLAR

- La disciplina como valor esencial.
- Formación y orientación académica, personal y vocacional.
- Acción tutorial colectiva e individual con alumnos.
- Control diario de asistencia y puntualidad.
- Cuidado de la especificidad de la adolescencia.
- Consolidación de hábitos y técnicas de estudio.
- Planes personalizados de trabajo para alumnos con necesidades específicas.
- Aulas de Refuerzo Educativo sobre áreas instrumentales.
- Aulas de Ayuda sobre dificultades específicas de aprendizaje.
- Formación en técnicas de estudio para cada asignatura.
- Fomento de la participación de los alumnos en las actividades del Centro.
- Salidas extraescolares acordes con la programación de las materias y el concepto de cultura como educación para el ocio.

BACHILLERATO

El proyecto educativo del centro está orientado a la consecución de los objetivos de la etapa: acceso a los ciclos formativos y a los estudios universitarios, así como a la propia formación personal de los alumnos.
Por su carácter no obligatorio se exige mayor compromiso personal de los alumnos.
Nuestra referencia son las Pruebas de Acceso a Estudios de Grado (selectividad), cuyos resultados y calificaciones han permitido que la mayoría de los alumnos presentados pudieran acceder a los estudios superiores elegidos.

MODALIDADES DE BACHILLERATO:

- Humanidades y Ciencias Sociales.
- Científico-Tecnológico.

Estas modalidades y sus vías dan acceso a la totalidad de estudios superiores.

METODOLOGÍA:

- Formación académica basada en el trabajo y el esfuerzo.
- Formación en Valores.
- Orientación Académica y Profesional.
- Mayor opcionalidad y optatividad para un programa de estudios más personalizado.
- Refuerzo y ampliación de la comprensión y expresión oral en inglés con apoyo de profesorado nativo.
- Participación activa en actividades socioculturales desarrolladas en el centro.
- Simulacro de la Prueba de Acceso a Estudios de Grado.

BACHILLERATO INTERNACIONAL

¿En qué consiste el Programa de Diploma IB?

Se trata de dos cursos preuniversitarios, que cuentan con un programa de estudios avanzado con 6 grupos de asignaturas, para preparar al alumno en la comprensión de ideas críticas, en el trabajo intercultural y en la exposición de diversos puntos de vista. También fomenta el trabajo en equipo pues la educación va mucho más allá de lo académico.
Su currículo no se basa en el sistema educativo de un determinado país, sino que integra los mejores elementos de diversos sistemas.

¿Por qué escoger el Programa de Diploma IB?

-El currículo del Programa del Diploma es completo, equilibrado y está sometido a constante revisión y mejora.

-Los grupos son más reducidos, y la enseñanza más personalizada.

-El alumno encuentra un grupo donde existirá un ambiente de trabajo propicio, además de un trato cercano y cordial con los profesores.

-Se aprende a estudiar y trabajar de una forma más parecida a la que se pedirá en la universidad, investigando, realizando prácticas de todas las asignaturas y aprendiendo a expresarse correctamente. Así da habilidades a los alumnos para tener éxito en futuros estudios y en el ámbito laboral.

-Es reconocido internacionalmente por universidades de todo el mundo.

PROGRAMA DEL DIPLOMA

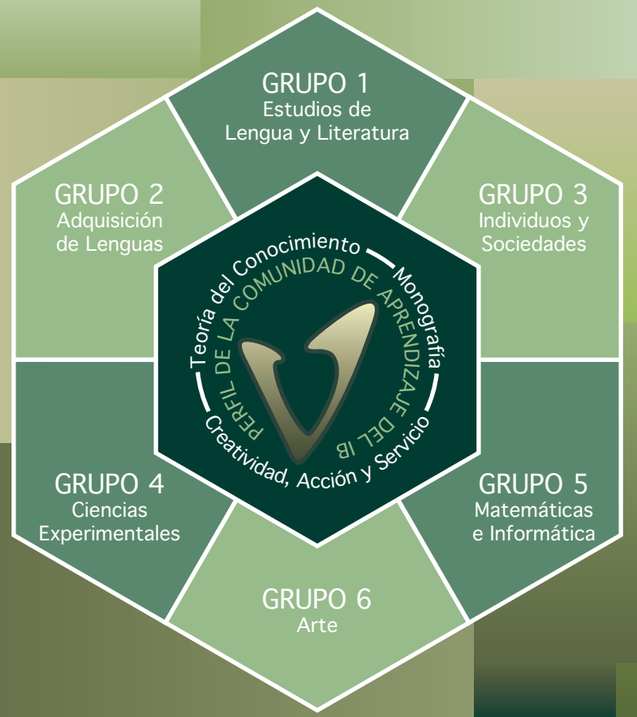

Grupo 1-Idioma A1: Lengua y Literatura.
Grupo 2-Segundo Idioma: Inglés.
Grupo 3-El Individuo y la Sociedad: Historia, Geografía y Economía.
Grupo 4-Ciencias Experimentales: Física, Química y Biología.
Grupo 5-Matemáticas
Grupo 6-Artes

Monografía: investigación independiente de una gran variedad de temas, que permite al alumno especializarse en un campo especifico y prepararse para la Universidad.

Teoría del Conocimiento: es un componente interdiciplinario para estimular la reflexión crítica, respecto a la comprensión y experiencia de los seis grupos de asignaturas

Creatividad, Acción y Servicio (CAS): participación del alumno en actividades creativas, físicas y de servicio en la comunidad local o en la comunidad general., conociendo el mundo que hay más allá de las aulas.

CENTRO DE ESTUDIOS SUPERIORES:
- Técnico Superior en Actividades Físicas y Animación Deportiva (TAFAD).

¿Qué voy a aprender?

Este profesional será capaz de **enseñar y dinamizar actividades físicas y recreativas, juegos y actividades físico-deportivas individuales y de equipo, actividades físico-deportivas con implementos, actividades básicas de acondicionamiento físico, organizar y gestionar una pequeña empresa de actividades de tiempo libre y socioeducativas.**

Al finalizar mis estudios, ¿qué puedo hacer?

- Trabajar:

Ejercer mi actividad profesional en el sector de las actividades físicas y deportivas público y privado, en empresas privadas del sector o crear mi propia empresa.

- Seguir estudiando:

- Cursos de especialización profesional.
- Otro Ciclo de Formación Profesional de Grado Superior convalidando asignaturas.
- Enseñanzas Universitarias convalidando asignaturas.

¿Cuáles son las salidas profesionales?

- Promotor de actividades físico-deportivas.
- Animador de actividades físico-deportivas.
- Coordinador de actividades polideportivas.
- Iniciador de: atletismo, bádminton, baloncesto, balonmano, fútbol, natación, tenis y voleibol.
- Trabajar en empresas de servicios deportivos; patronatos deportivos o entidades deportivas municipales; clubes o asociaciones deportivas; empresas turísticas: hoteles, campings, balnearios, grandes empresas con servicios deportivos para sus empleados, etc.

¿En qué consiste este ciclo formativo?

Los módulos profesionales de este ciclo formativo abarcan **2.000 horas lectivas**, que se organizarán en **dos cursos** académicos. Estos módulos profesionales son:

En el centro educativo, a través de una formación teórico-práctica:

- Juegos y actividades físicas recreativas para animación.
- Actividades físico-deportivas individuales.
- Actividades físico-deportivas de equipo.
- Actividades físico-deportivas con implementos.
- Fundamentos biológicos y bases de acondicionamiento físico.
- Organización y gestión de una empresa de actividades de tiempo libre y socioeducativas.
- Primeros auxilios y socorrismo acuático.
- Animación y dinámica de grupos.
- Metodología didáctica de las actividades físico-deportivas.
- Actividades físicas para personas con discapacidades.
- Formación y Orientación Laboral.

En empresas, al finalizar la formación en el centro educativo:

- Formación en Centros de Trabajo (F.C.T.).

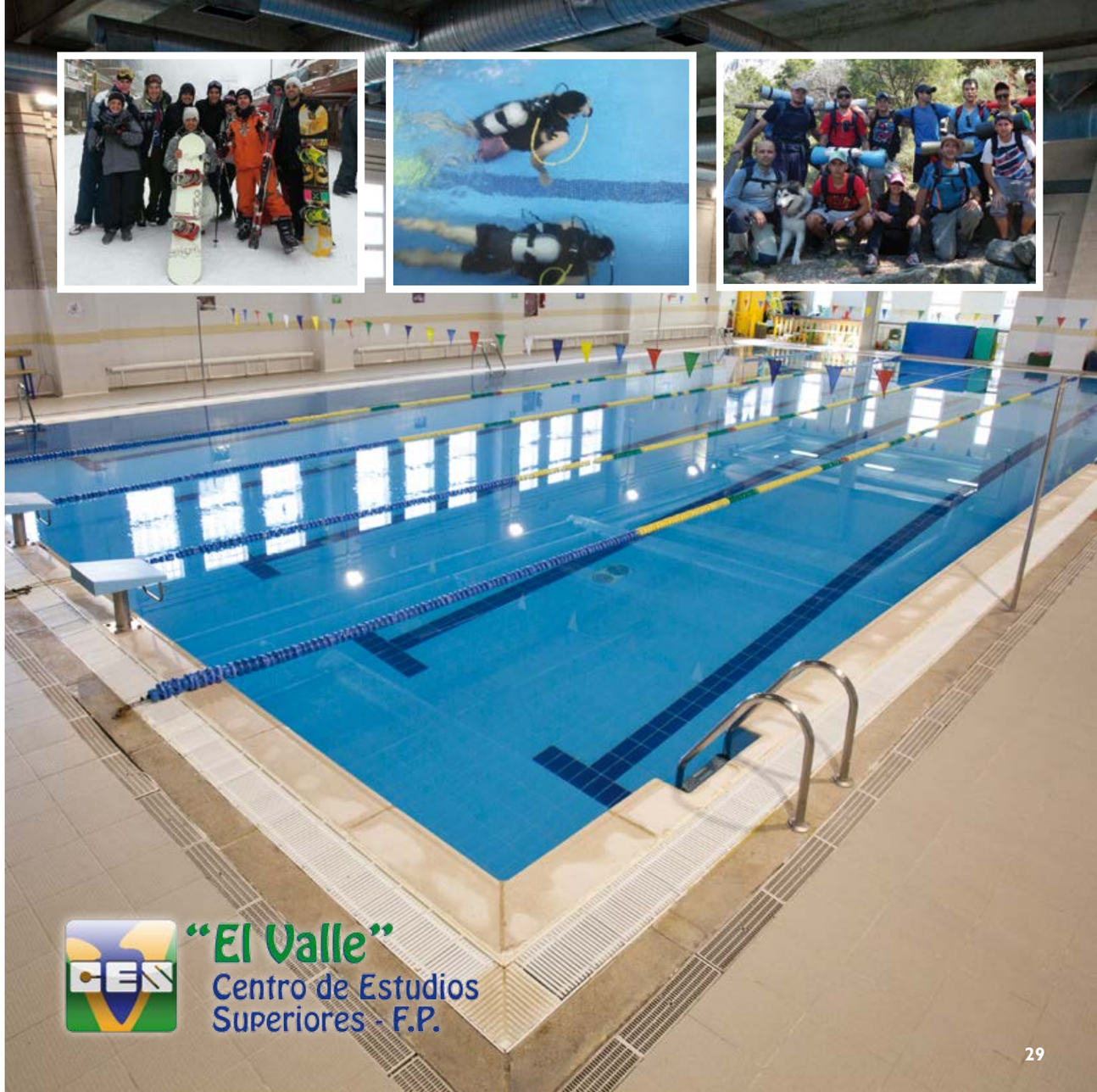

CENTRO DE ESTUDIOS SUPERIORES:
- Técnico Superior en Desarrollo de Aplicaciones Multiplataforma (TSDAM).

¿Qué voy a aprender?

A desarrollar, implantar, documentar y mantener aplicaciones informáticas multiplataforma, utilizando tecnologías y entornos de desarrollo específicos, garantizando el acceso a los datos de forma segura y cumpliendo los criterios de «usabilidad» y calidad exigidas en los estándares establecidos.

Al finalizar mis estudios, ¿qué puedo hacer?

Trabajar:

- Desarrollar aplicaciones informáticas para la gestión empresarial y de negocio.
- Desarrollar aplicaciones para la educación, el ocio y el entretenimiento.
- Desarrollar aplicaciones en el ámbito de la informática para dispositivos móviles.

Seguir estudiando:

Cursos de especialización profesional.

- Otro Ciclo de Formación Profesional de Grado Superior convalidando asignaturas.
- Enseñanzas Universitarias convalidando asignaturas.

¿Cuáles son las salidas profesionales?

- Configurar y explotar sistemas informáticos.
- Gestionar bases de datos.
- Desarrollar aplicaciones multiplataforma.
- Desarrollar interfaces gráficos de usuario interactivos.
- Desarrollar aplicaciones multiproceso y multihilo.
- Participar en la implantación de sistemas ERP-CRM.
- Gestionar la información almacenada en sistemas ERP-CRM.
- Desarrollar componentes personalizados para un sistema ERP-CRM.

¿En qué consiste este ciclo formativo?

Los módulos profesionales de este ciclo formativo abarcan **2.000 horas lectivas**, que se organizarán en **dos cursos** académicos.

Estos módulos profesionales son:

- Sistemas informáticos.
- Bases de Datos.
- Programación.
- Lenguajes de marcas y sistemas de gestión de información.
- Entornos de desarrollo.
- Acceso a datos.
- Desarrollo de interfaces.
- Programación multimedia y dispositivos móviles.
- Programación de servicios y procesos.
- Sistemas de gestión empresarial.
- Proyecto de desarrollo de aplicaciones multiplataforma.
- Formación y orientación laboral.
- Empresa e iniciativa emprendedora.
- Formación en centros de trabajo.

DIEZ RAZONES PARA ELEGIR Colegios "El Valle"

1 Porque tenemos un proyecto consolidado, contrastado en nuestros colegios.

2 Porque es un modelo laboral que propicia la implicación y compromiso del profesorado.

3 Porque abarca todas las etapas educativas y da sentido a la escolaridad continuada.

4 Porque da a los alumnos formación integral mediante nuestro programa de Educación en Valores y de Acción Tutorial.

5 Porque tenemos una comunicación abierta con las familias.

6 Porque inculcamos a los alumnos el cumplimiento de sus derechos y deberes en una sociedad libre y democrática.

7 Porque buscamos respeto mutuo entre profesores y alumnos.

8 Porque aportamos un proyecto bilingüe con profesores nativos en todas las etapas educativas.

9 Porque nuestro proyecto de Educación Infantil es un inmejorable comienzo para la Estimulación Temprana.

10 Porque la totalidad de los alumnos aprobados en segundo de Bachillerato accede con garantías a la Universidad.

Vista aérea del colegio

Colegios "El Valle"

Fundación Colegios "El Valle"

Aula de Naturaleza "Emilio Hurtado"

Un proyecto de ocio y aprendizaje en la naturaleza.
Un proyecto económico y social para Duruelo.

www.colegioselvalle.es