Colegio "El Valle"

Aula de Naturaleza Emilio Hurtado

Madrid, 5 de abril de 2019

Estimados padres:

Nos dirigimos a vosotros para informaros de que, de acuerdo con nuestra Programación General Anual, el Colegio va a organizar como hacemos todos los cursos, **las Convivencias Escolares.**

Las Convivencias Escolares consisten en unas jornadas en las que vuestros hijos e hijas entre sí y conjuntamente con sus profesores y profesoras, comparten unos días en un entorno natural cercano a Madrid.

Estas convivencias tienen una **doble intención: formativa y lúdica**.

Dicha experiencia, en lo formativo, pretende fomentar e intensificar la formación de aspectos de su personalidad social e individual como prolongación de la que ya reciben en el Centro. Será conducida por los propios tutores de los alumnos y se programará desde el Centro.

Para desarrollar el objetivo lúdico se contará con monitores que llevarán a cabo un programa de actividades y talleres.

Es evidente, dados los objetivos arriba reseñados, que el Claustro de Profesores y el Equipo Directivo consideran muy conveniente la asistencia de **todos** los alumnos a dichas convivencias, que ya son una experiencia educativa regular en nuestro Centro.

Las Convivencias se realizarán en el **AULA DE NATURALEZA "EMILIO HURTADO"** en Duruelo (Segovia).

Los días de estas convivencias son los siguientes:

- 24, 25 y 26 de abril 3º Educación Primaria

El precio total de dicha actividad es de **108 €/alumno** (transporte incluido). Para facilitaros el pago se os pasará a la cuenta donde tenéis domiciliado el recibo de vuestro hijo/a el día 16 de abril.

La confirmación de asistencia deberéis realizarla a través de la aplicación **CIFAM** hasta el miércoles día 10 a las 12 horas. Adjuntamos hoja de datos y autorización que deberán entregar firmada al Tutor.

Como ya venimos haciendo en los últimos años, es nuestra obligación cerciorarnos de que las Convivencias se desarrollan en absoluta seguridad. La Fundación hace frente al seguro de accidentes de los alumnos para aquellos cuyas familias colaboran con la misma. En otro caso, se deberá aportar obligatoriamente en Secretaría, en su horario habitual, hasta el martes día 9 un seguro alternativo del alumno que cubra suficientemente las contingencias derivadas de la actividad. Se exige asimismo estar al corriente de pago en los servicios complementarios suscritos.

Un saludo,

DEPARTAMENTO DE ORIENTACIÓN

Colegio "El Valle"

Aula de Naturaleza Emilio Hurtado

Convivencias 3° E.P.

Curso 2018/19

Convivencias 3° EP

Planificación horaria

	Primer día	Segundo día	Tercer día
8.00 h.		Levantarse	Levantarse
9.00 h.		Desayuno	Desayuno
9.30 h.	Salida del centro		
10.45 h.	Recibimiento y visita a las instalaciones	Actividades	Actividades
11.00 h.	Formación de grupos		
11.30 h.	Juegos de presentación		
14.00 h.	COMIDA	COMIDA	COMIDA
15.00 h.	Actividades	Actividades Medioambientales	Tiempo libre
			Despedida
17.00 h.	Merienda	Merienda	
19.00 h.	Duchas	Duchas	
20.00 h.	CENA	CENA	
21.00 h.	Juegos nocturnos	Gymkhana	
23.00 h.	Luces apagadas	Luces apagadas	

Este horario puede sufrir modificaciones por causas de fuerza mayor.

Curso 2018/19

Actividades

Medioambientales
- Animales de granja
- Talleres: monitos bebé y erizo piña
- Huerto

Multiaventura
- Rocódromo
- Tiro con arco
- Tirolina
- Actividades deportivas
- Senderismo

Lúdicas
- Veladas
- Discoteca
- Gymkhana ambientada
- Juegos populares

Temas a tratar:
- Plantas aromáticas y usos medicinales
- El huerto: variedades de hoja, bulbo y fruto.

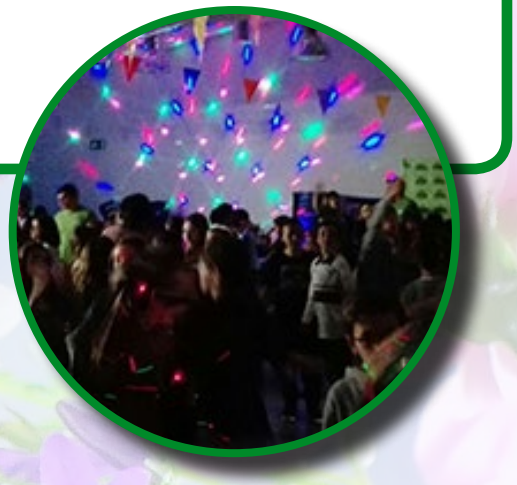

Convivencias 3º EP

Material necesario

Útiles de aseo personal	Ropa cómoda	Calzado	Otros enseres	Abrigo
Gel, champú, pasta y cepillo de dientes, toalla de ducha, cepillo, peine y protector labial y solar	Ropa deportiva, cuatro mudas, cuatro pantalones, cuatro camisetas, cuatro jerseys o sudaderas, pijama	Calzado deportivo fuerte, chanclas, zapatillas de deporte	Linterna, cantimplora, bolsa para la ropa sucia, gorra, mochila pequeña	Chubasquero, ropa de abrigo

Curso 2018/19

Normativa de convivencia

- No llevar teléfonos móviles, videoconsolas, aparatos electrónicos ni objetos de valor para no interferir en el desarrollo de las convivencias. El colegio no se responsabilizará de su pérdida o deterioro.

- Los padres llamarán al colegio para cualquier información durante las convivencias. Del mismo modo, si hubiera algo que comunicarles, se les llamaría desde el colegio. Además, pueden seguir todo lo referente a las convivencias a través de las redes sociales.

- No se puede abandonar el recinto de las instalaciones bajo ningún concepto.

- Respetar las limitaciones y prohibiciones de la instalación. Mantener limpias las mismas.

- Respetar las horas de silencio.

- No se pueden llevar alimentos o bebidas de ninguna clase.

- El alumno que cometa una falta grave será enviado a su domicilio. Se avisará a la familia que se responsabilizará de su recogida.

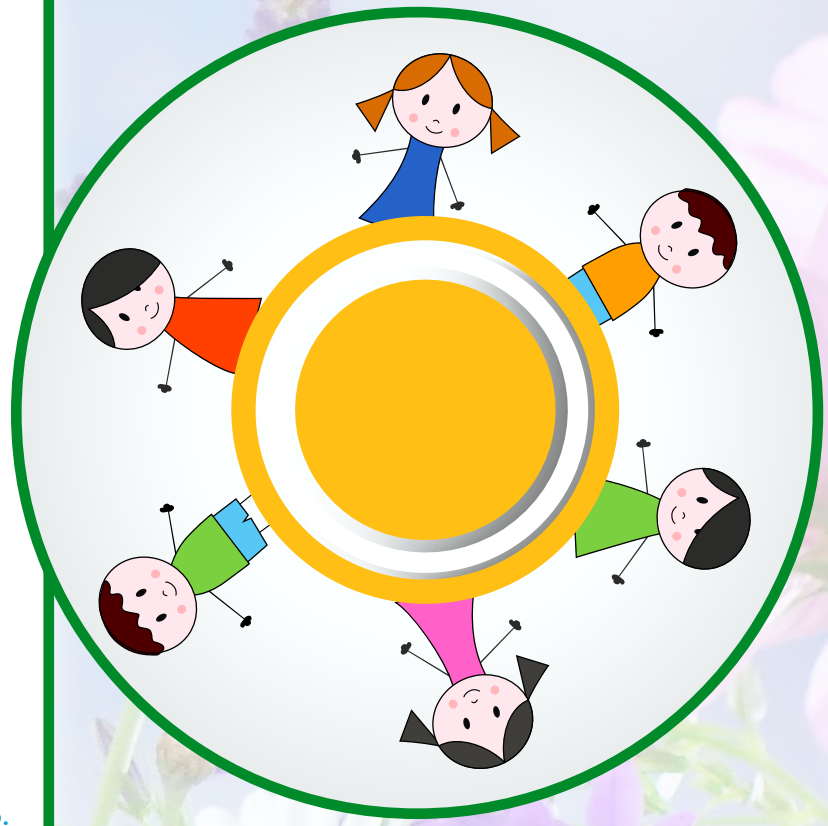

Convivencias 3º EP

ACECALE
Asociación Celiaca de Castilla y León

Menú

	Primer día	Segundo día	Tercer día
Desayuno		- Cereales variados bollo casero - Leche variada - Cacao en polvo	- Cereales variados bollo casero - Leche variada - Cacao en polvo
Comida	-Arroz blanco con tomate -Albóndigas en salsa con patatas fritas -Fruta y/o postre lácteo	- Macarrones con chorizo y tomate frito - Varitas de merluza con ensalada - Fruta y/o postre lacteo	- Lentejas caseras - Croquetas de jamón con ensalada - Fruta y/o postre lácteo
Merienda	- Bocadillo de embutido variado y/o nocilla - Fruta variada	- Bocadillo de embutido variado y/o nocilla - Fruta variada	
Cena	- Puré de verduras -Tortilla española con Ketchup - Fruta y/o postre lácteo	-Sopa de fideos -Cinta de lomo con patatas chips - Fruta y/o postre lácteo	

Colegio "El Valle"

Aula de Naturaleza Emilio Hurtado

CONVIVENCIAS CURSO 2018/2019
DATOS Y AUTORIZACIÓN DE LOS PADRES

Nombre	D.N.I	Curso

Nombre padre	Nombre madre	Teléfonos de contacto	

Tarjetas sanitarias	Dirección
Entregar fotocopia junto con esta autorización al Tutor.	

Observaciones / Circunstancias especiales (tratamientos, alergias), etc.

Autorización

D. _____ con D.N.I. nº _____ y

Dª. _____ con D.N.I. nº _____

como padres autorizan a su hijo/a a asistir a las Convivencias organizadas por el Colegio El Valle.

Asimismo, dan su autorización a los responsables de dicha actividad para tomar las decisiones oportunas en el caso de ser necesaria una atención médica de urgencia.

Firma del padre: Firma de la madre: