

Madrid, 21 de noviembre de 2025

Estimados padres:

Como en cursos anteriores, y ante vuestra habitual y generosa respuesta y presencia, queremos que esta Comunidad Educativa de nuestro colegio dé muestras, otro curso más, de su compromiso con el mundo en el que vivimos. El objetivo no puede ser otro que el de **enseñar el valor de la solidaridad.**

Por ello entre los días 24 y 28 de noviembre, se desarrollan las **Jornadas de la Solidaridad** del Colegio “El Valle”. Estas jornadas consisten en una serie de actividades pensadas para la participación de profesores, padres y alumnos en la vida del centro, sobre solidaridad, voluntariado, apoyo al necesitado, etc.

El sábado, 29 de noviembre, es especial, es la Fiesta de la Solidaridad. Es el día del encuentro de todos y donde escenificamos nuestros mejores deseos hacia los demás. El horario será de 10,00 a 13,00 horas. **Todas las actividades están en el programa adjunto.**

Como en años anteriores podéis colaborar con comida no perecedera, ropa usada y donando sangre. Lo donado se destinará a organizaciones de contrastada solvencia (**ver programa**) al igual que en años anteriores.

Gracias a todos por anticipado,

¡¡¡BIENVENIDOS A LA SOLIDARIDAD!!!

LA DIRECCIÓN Y EL CLAUSTRO DE PROFESORES



**Colegios
"El Valle"**

Centros Concertados Bilingües



17 DEPORTE INCLUSIVO



18 LAZOS AZULES



19 COOPERACIÓN



20 KIVA



21 GENEROSIDAD



22 EDUCACIÓN EN VALORES



16 CUIDADO DEL MEDIO AMBIENTE



15 RESPETO A LA DIVERSIDAD



12 ASOCIACIONES Y ONG



11 DÍA ESCOLAR DE LA PAZ



10 DONACIÓN DE SANGRE



9 PINTACARAS

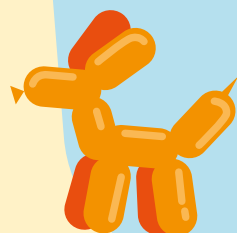

14 GLOBOFLEXIA



13 OBJETIVOS DE DESARROLLO SOSTENIBLE



8 AGUA POR BENÍN



7 OPERACIÓN KILO

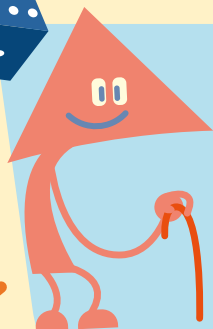

2 ENCUENTRO CON ANCIANOS

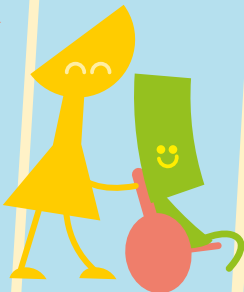

3 ACCIÓN CON PERSONAS CON DISCAPACIDAD



4 PROYECTO OASIS



5 COMPAÑERISMO Y AMISTAD



6 CONVIVENCIAS ESCOLARES

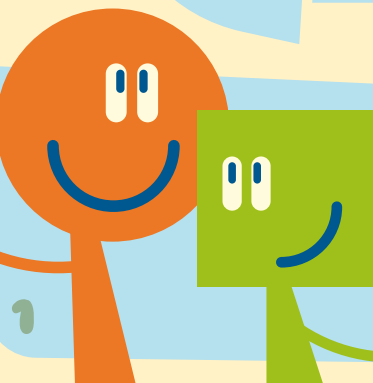

**DÍA DE LA
SOLIDARIDAD**

29 DE NOVIEMBRE DE 2025



PROGRAMA JORNADAS DE LA SOLIDARIDAD

EDUCACIÓN INFANTIL

- PORTAVELAS.
- COLETEROS.
- MARCOS DE FOTOS.
- FLORES
- RAMOS SOLIDARIOS
- CUBERTEROS.
- TARJETAS NAVIDEÑAS.
- SOBRES.
- ADORNOS ÁRBOL.



EDUCACIÓN PRIMARIA:

- BOLSAS SOLIDARIAS.
- ÁRBOLES NAVIDEÑOS.
- ADORNOS NAVIDEÑOS MULTICULTURALES.
- MASCARAS
- TARJETAS NAVIDEÑAS.
- TALLERES:
- PHOTOCALL
- GLOBOFLEXIA
- PINTACARAS

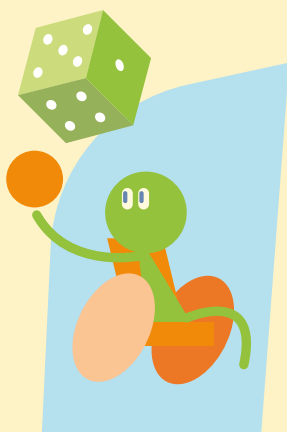



EDUCACIÓN SECUNDARIA Y BACHILLERATO

- JABÓN SOLIDARIO
- EL VALLE VOICE, KARAOKE (LISTA DE REPRODUCCIÓN SOLIDARIA).
- CARTELES SOBRE LA SOLIDARIDAD.
- CÓDIGOS Y COLORES QUE UNEN.
- MARCAPÁGINAS SOLIDARIOS.
- EL PILAR DE LA SOLIDARIDAD.
- CARTAS SOLIDARIAS.
- VISITA AL CENTRO DE MAYORES DE AMAVIR VALDEBERNARDO.
- TALLER ADORNOS NAVIDEÑOS RECICLADOS.
- VISITA AL CENTRO DE ESCLEROSIS MÚLTIPLE DE VALDEBERNARDO
- MAGIC WAND WORKSHOP.
- CONCIERTO SOLIDARIO.

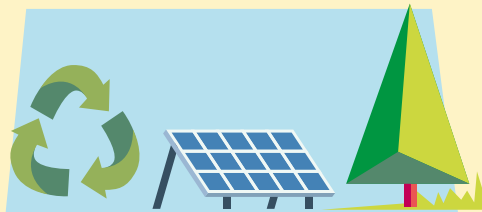

CHARLAS

- ED. INFANTIL Y ED. PRIMARIA, CHARLAS INFORMATIVAS DE LOS ALUMNOS DE 1º DE BACHILLERATO EXPLICANDO Y ANIMANDO A LOS MÁS PEQUEÑOS SOBRE LAS CAMPAÑAS DE RECOGIDA DE ALIMENTOS, ROPA Y LA IMPORTANCIA DEL DÍA DE LA SOLIDARIDAD.
- 1º ESO, BANCO DE ALIMENTOS, MIÉRCOLES 26 DE 9.55 A 10.50H.
- 2º ESO. MANOS UNIDAS, JUEVES 27 DE 9.00 A 12.00H.
- 3º ESO, CARITAS, LUNES, 24 DE 9.00 A 12.00H.

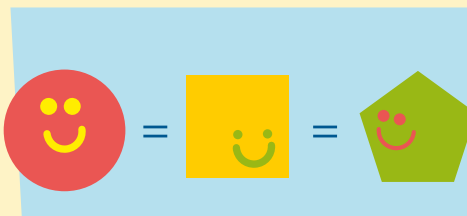



TODAS LAS ETAPAS

- EXPOSICIÓN MANOS UNIDAS
- LAZOS AZULES. SÍMBOLO DE SOLIDARIDAD
- BETTER TOGETHER: DEPARTAMENTO DE EDUCACIÓN FÍSICA SE UNE A LA JORNADA DE SOLIDARIDAD CON UNA PROPUESTA DE JUEGOS DEPORTIVOS COOPERATIVOS, DONDE EL TRABAJO EN EQUIPO, LA EMPATÍA Y LA DIVERSIÓN SON LOS VERDADEROS PROTAGONISTAS. PARA PARTICIPAR, ENTREGA UNA LATA DE COMIDA Y RECIBE TU TICKET SOLIDARIO PARA DISFRUTAR DE LAS ACTIVIDADES. CADA APORTACIÓN CONTARÁ PARA NUESTRA CAMPAÑA DE RECOGIDA DE ALIMENTOS. PORQUE JUNTOS, ¡SIEMPRE SOMOS MEJORES!

ORGANIZACIONES INVITADAS:

- MANOS UNIDAS.
- CRUZ ROJA. CENTRO DE DONACIÓN DE SANGRE.
- BANCO DE ALIMENTOS.
- HUMANA.
- ASOCIACIÓN PÁRKINSON DE MADRID.
- NUPA, NIÑOS AFECTADOS POR FALLO INTESTINAL.
- CAMPAÑA OPERACIÓN KILO ONLINE DE BANCO DE ALIMENTOS.

TAMBIÉN SE PUEDE COLABORAR EN EL SIGUIENTE ENLACE:

[HTTPS://DONAR.BAMADRID.ORG/OP-KILO/EL-VALLE-VALDEBERNARDO](https://donar.bamadrid.org/op-kilo/el-valle-valdebernardo)

- EL VALLE VALDEBERNARDO | BANCO DE ALIMENTOS DE MADRID

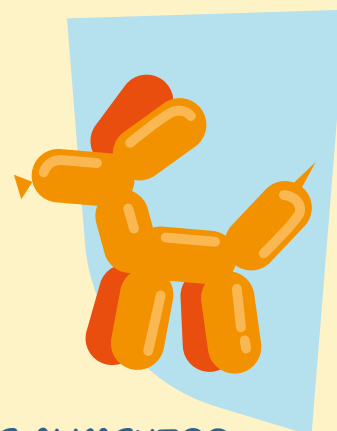

CORO: 12.00H.

AMPA: RIFA SOLIDARIA.



RECOGIDA DE:

ROPA EN BUEN ESTADO

HUMANA

COMIDA NO PERECEDERA

BANCO DE ALIMENTOS



AULA DE TECNOLOGÍA: PUERTA EXTERIOR JUNTO A LA SALA DE USOS MÚLTIPLES

TU DONACIÓN ES SU ALEGRÍA

Donación de Sangre
(CRUZ ROJA)



DONATE YOUR BLOOD